BU-VERSICHERER 2020

uniVersa Leben
Rank 10 of 57

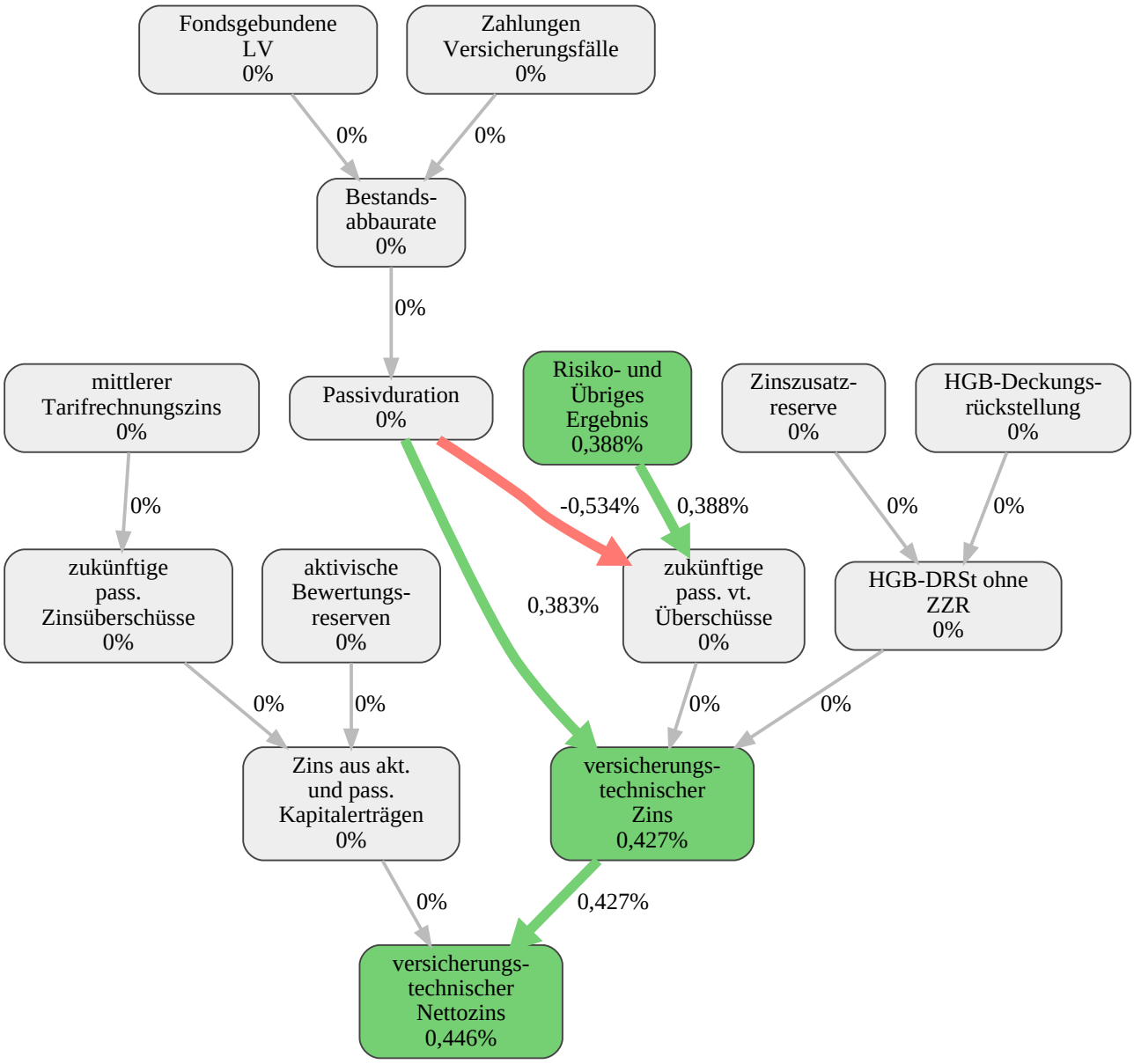

BU-VERSICHERER 2020

uniVersa Leben
Rank 10 of 57

Die relativen Stärken und Schwächen der Gesellschaft uniVersa Leben werden in Bezug auf den Marktdurchschnitt, unter Berücksichtigung aller Wettbewerber, analysiert. Dabei haben wir alle Variablen untersucht, die einen Einfluss auf die Größe versicherungstechnischer Nettozins haben.

Die größte Stärke der uniVersa Leben im Vergleich zum Marktdurchschnitt ist die Größe Risiko- und Übriges Ergebnis, welche den versicherungstechnischen Nettozins um 0,39 Prozentpunkte erhöht. Die größte Schwäche der uniVersa Leben ist die Größe HGB-Deckungsrückstellung, welche den versicherungstechnischen Nettozins um 0,0031 Prozentpunkte reduziert.

Der versicherungstechnische Nettozins, wie in der Rankingtabelle angegeben, beträgt 1,4% und liegt damit um 0,45 Prozentpunkte über dem Marktmittel von 0,91%.

Input Variable	Value in TEUR
Fondsgebundene LV	119.351
HGB-Deckungsrückstellung	1.050.979
Risiko- und Übriges Ergebnis	12.906
Zahlungen Versicherungsfälle	130.382
Zinszusatzreserve	99.630
aktivische Bewertungsreserven	200.100
mittlerer Tarifrechnungszins	3,3%

Output Variable	Value in TEUR
HGB-DRSt ohne ZZR	951.349
Bestandsabbaurate	12%
Passivduration	8,6
zukünftige pass. vt. Überschüsse	110.548
zukünftige pass. Zinsüberschüsse	-67.299
Zins aus akt. und pass. Kapitalerträgen	1,6%
versicherungstechnischer Zins	1,4%
versicherungstechnischer Nettozins	1,4%